

II - CURSO INTENSIVO DE MEDICINA MANUAL (2013) [15 A 17 MARZO]

Módulo II Miembro Superior y Taller de Alternativas a Medicina Manual

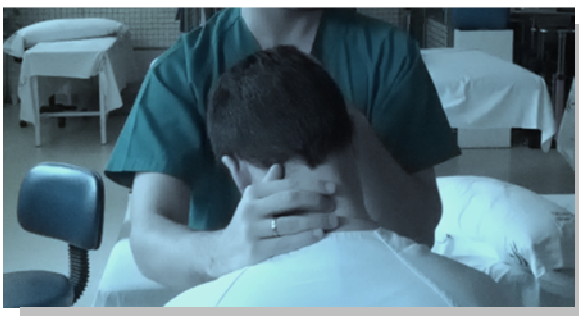

MEJORA TUS HABILIDADES DE DIAGNÓSTICO Y TRATAMIENTO.

Contenido contemplado en el programa EIR de Médicos.

2º PRESENCIAL: [15 A 17 MARZO]

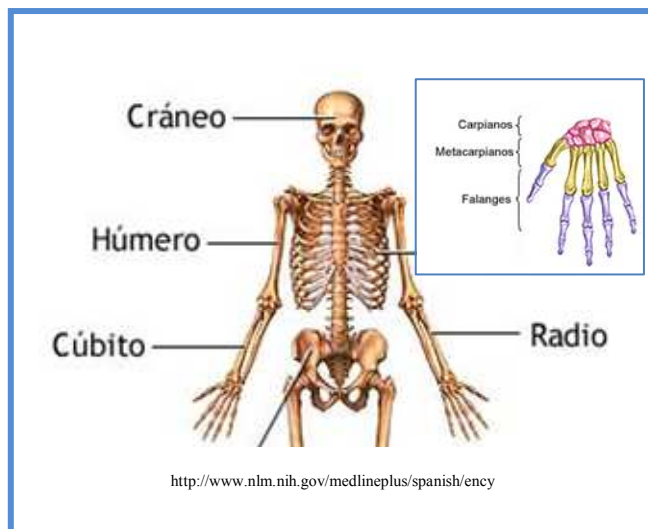

INFORMACIÓN ACADÉMICA

- Dr. Álvaro Bejarano (alvarobejarano@medicinamanual.es)
- Dr. José Luis Castilla (josecastilla@medicinamanual.es)
- Dr. Adolfo Muñoz (adolfofomunoz@medicinamanual.es)

ESTRUCTURA DEL CURSO

Módulo - 2 Miembro Superior

- Viernes: de 16 a 21 h. / Sábado: de 9 a 14 y de 16 a 21 h.
- Domingo: de 9 a 14 h.

| VIERNES |
|--|
| ALTERNATIVAS A LAS TÉCNICAS MANUALES – ENFOQUE BIOLÓGICO |
| Infiltraciones VS PUNCIÓN SECA |
| Infiltraciones VS EPI VS ELECTROACUPUNTURA |
| Infiltraciones con TOXINA BOTULÍNICA |
| Importancia de realizar infiltraciones ECOGUIADAS |
| Infiltraciones con CORTICOIDES |
| Infiltraciones con ANESTÉSICOS LOCALES |
| Infiltraciones con ACIDO HIALURÓNICO |
| Infiltraciones con FACTORES DE CRECIMIENTO PLAQUETARIO |
| Infiltraciones con ANESTÉSICOS LOCALES – TERAPIA NEURAL |
| Infiltraciones con FARMACOS BIOREGULADORES |
| |
| |
| SABADO |
| Anatomía y Biomecánica de hombro, codo, muñeca y mano |
| Diagnostico Diferencial (DD) de síndromes más frecuentes EN MIEMBRO SUPERIOR |
| Teoría de exploración y partes blandas de hombro y codo |
| Práctica de exploración y partes blandas de hombro y codo |
| Manipulación de hombro y codo |
| Teoría de la exploración y partes blandas de muñeca y mano |
| |
| |
| DOMINGO |
| Manipulación |
| Repaso de las dudas de todo el seminario |
| Integración en Medicina Manual |
| Alternativas a la manipulación |

ORGANIZACIÓN

- REAL E ILUSTRE COLEGIO DE MÉDICOS DE SEVILLA
- HOSPITAL UNIVERSITARIO VIRGEN MACARENA
 - o U.G.C. DE REHABILITACION
- CLINICA MOVIL MX - Empresa de formación

DINAMICA DE TRABAJO

- Viernes, “Taller de Alternativas a la Medicina Manual”
- La parte practica, se realizaran tramos de 50’-60’ por bloque practico, para evitar saturación de información y cansancio al realizar las técnicas

EVALUACION

- Al poder realizar cada módulo de forma independiente, sólo se acreditará la formación del 80% de la presencial
- Además deben pasar un examen teórico sobre los conocimientos adquiridos, sobre cada modulo realizado

ENTIDADES COLABORADORAS

| | | |
|---------|---------|--------|
| | | |
| SEMOOYM | SAMFYRE | SAMEDE |
| | | |

NUMERO DE ALUMNOS

- El máximo número de alumnos por módulo será de 24.
- En el taller del viernes se admiten inscripciones hasta completar aforo.

PRECIOS

MODULOS INDEPENDIENTES

- Incluye material didáctico del modulo específico y realización del modulo específico

PRECIO: 70€ Sólo TALLER “ALTERNATIVAS A LA MEDICINA MANUAL”
 PRECIO: 275 € (COLEGIADOS O PERTENECIENTES A COLABORADORES)
 PRECIO: 300 € (NO COLEGIADOS O NO COLABORADORAS)
 PRECIO: 180€ (ALUMNOS ANTERIORES CURSOS INTENSIVOS O MASTER DE MEDICINA MANUAL UCM)

SECRETARÍA

info@medicinamanual.es – www.medicinamanual.es